

PANNELLI DA RIVESTIMENTO
PER PORTE BLINDATE

COVER PANELS FOR REINFORCED DOORS

8

INTELAIATI E PANTOGRAFATI SANTORINI

*SANTORINI FRAMED
AND PANTOGRAPHED PANNELLING*



THE ITALIAN STYLE DOOR

Dierre

YOUR HOME, YOUR LIFE

Non sempre gli effetti del trascorrere del tempo
devono essere cancellati.

A volte scopriamo di amare un certo luogo
solo perché custodisce immutevoli i ricordi.

I rivestimenti Santorini nascono per armonizzarsi
con gli effetti che estati roventi,

l'umidità del mare e la violenza del vento
hanno lasciato sugli intonaci e sulle pietre.

I colori tipici dell'isola greca, con i suoi netti contrasti
di luce e ombra, risvegliano i sensi:

il dolce profumo di erbe aromatiche,

l'aspro sapore del vino, il caldo abbraccio del sole.

*The effects of time going by should
not always be deleted.*

*A certain place generates love within ourselves only
because it preserves our memories unchanged.*

*The Santorini panelling were conceived
to blend in with the effects that hot summers,
the moisture of the sea and the violence of wind
left on wall plaster and stones.*

*The typical colors of the Greek island,
with its sharp contrasts of light and shade,
awaken the senses: the sweet scent of herbs,
the bitter taste of wine, the warm embrace of the sun.*





Intelaiati Santorini

*Santorini framed and
pantographed panelling*

04

Esposizione agli agenti atmosferici
Exposure to weather conditions:



ESPOSIZIONE COMPLETA / FULL EXPOSURE

Tenendo presente che il colore potrebbe subire variazioni nel tempo, questi pannelli possono essere installati in luoghi sottoposti alla moderata azione di sole, salinità, pioggia e gelo.
Bearing in mind that colours may vary in time, these panels can be installed in areas that are exposed to moderate sunlight, salinity, rain and frost.



ESPOSIZIONE COMPLETA CON MANUTENZIONE ANNUALE / FULL EXPOSURE WITH YEARLY MAINTENANCE

Tenendo presente che il colore potrebbe subire variazioni nel tempo, questi pannelli necessitano di una manutenzione annuale, e possono essere installati in luoghi sottoposti alla moderata azione di sole, salinità, pioggia e gelo.
Bearing in mind that colours may vary in time, these panels require a yearly maintenance and can be installed in areas that are exposed to moderate sunlight, salinity, rain and frost..



ESPOSIZIONE LIMITATA / LIMITED EXPOSURE

È consigliata l'installazione solo se in posizione riparata da sole e pioggia diretti (porticati, tettoie e coperture profonde almeno un metro)
Only recommended when away from direct sunlight and rain (under porches, covered structures or covers that are at least one meter deep)



ESPOSIZIONE SCONSIGLIATA / NO EXPOSURE

È sconsigliata l'esposizione a qualsiasi agente atmosferico: l'applicazione ideale è in atrii e pianerottoli di condomini.
Exposure to any atmospheric agent is not recommended: ideal for condominium lobbies and landings.



I nuovi pannelli di rivestimento Santorini permettono di personalizzare la porta blindata in modo originale e distintivo sia all'interno che all'esterno. Nove modelli che si combinano con nove colorazioni.

I nomi dei colori rimandano all'isola vulcanica del mare Egeo: Fira, Oia, Imerovigli, Pyrgos, Akrotiri, Kamari, Perissa, Emporio e Vlicada sono reali città, villaggi e paesini balneari con case costruite intorno alle caldere, meravigliose spiagge, incantevoli lungomare, montagne ripide e rocciose che sovrastano rovine antiche.

Questi rivestimenti ben si adattano in case, rustici e villette dei nostri borghi, colline, montagne dove tutto è testimonianza della storia passata e il bello ci circonda da secoli.

The new Santorini panelling allow to customize the security door in a peculiar and distinctive way, both inside and outside.

Nine models that combine with nine colors.

The color names refer to the volcanic island of the Aegean Sea: Fira and Oia, Imerovigli, Pyrgos, Akrotiri, Kamari, Perissa, Emporio and Vlicada are real cities, towns and seaside villages with houses built around the calderas, wonderful beaches, enchanting seafront, steep and rocky mountains that dominate ancient ruins.

These panelling are well suited in houses, cottages and villas of our hamlets, hills, mountains where everything testifies the past history and the beauty that has been surrounding us for centuries.



Intelaiati e pantografati Santorini
Santorini framed and pantographed panelling





INTELAIATI SANTORINI

SANTORINI FRAMED PANELLING

Il legno viene inciso trasversalmente e si presenta al tatto con piccole irregolarità .

The wood is cut sideways and it feels slightly uneven to the touch.

CARATTERISTICHE STRUTTURALI

I pannelli sono in Yellow Pine intelaiati o pantografati. Montanti, traversi, piombini e bugne sono realizzati in legno massiccio dell'essenza dichiarata. Il pannello di rivestimento, sottoposto a tinteggiatura di uniformazione, è verniciato con vernici all'acqua compatibili con l'ambiente.

STRUCTURAL CHARACTERISTICS

Uprights, crossbars, plumbs and raised panels are made of solid wood in the declared wood type. In order to make the panelling uniform, it is painted with environmentally friendly water-based paints.

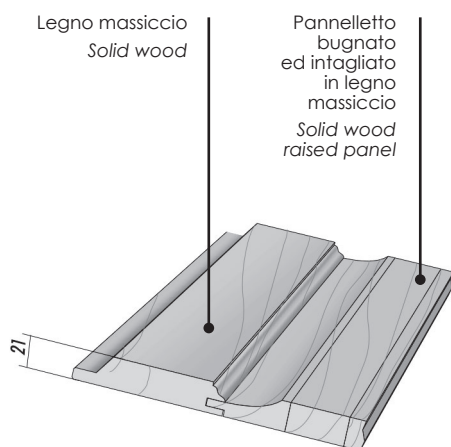

Intelaiati e pantografati Santorini
Santorini framed and pantographed panelling



Intelaiati e pantografati Santorini
Santorini framed and pantographed panelling

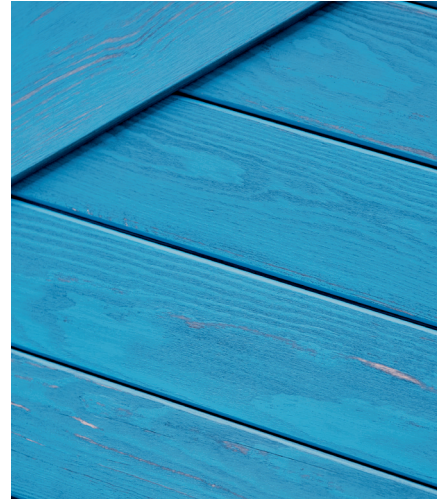

MODELLO 40
Colore FIRA

Intelaiati e pantografati Santorini
Santorini framed and pantographed panelling



Intelaiati e pantografati Santorini
Santorini framed and pantographed panelling

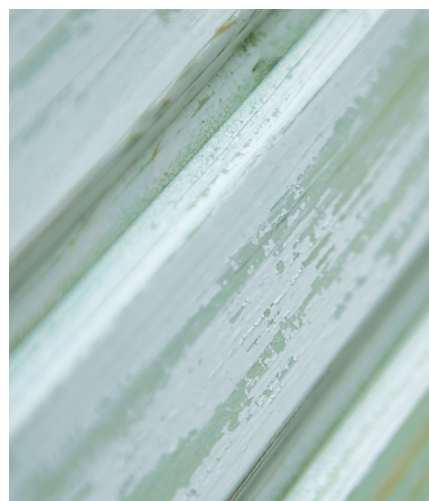

MODELLO 36
Colore EMPORIO

Intelaiati e pantografati Santorini
Santorini framed and pantographed panelling



Intelaiati e pantografati Santorini
Santorini framed and pantographed panelling



MODELLO 6Z
Colore KAMARI

Intelaiati e pantografati Santorini
Santorini framed and pantographed panelling



Intelaiati e pantografati Santorini
Santorini framed and pantographed panelling



MODELLO 1R
Colore PYRGOS

Intelaiati e pantografati Santorini
Santorini framed and pantographed panelling



Intelaiati Santorini
Santorini framed panelling



MODELLO 39
Colore AKROTIRI

Intelaiati e pantografati Santorini
Santorini framed and pantographed panelling



Intelaiati e pantografati Santorini
Santorini framed and pantographed panelling

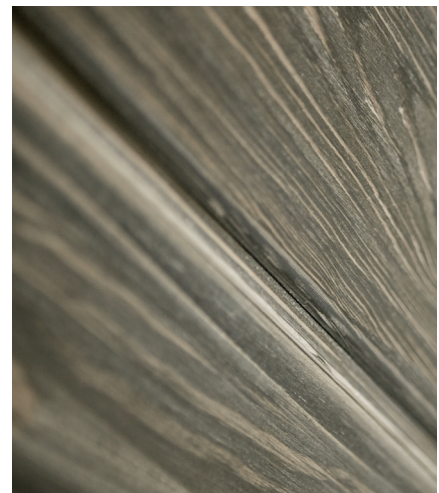

MODELLO 8Z
Colore OIA

Intelaiati e pantografati Santorini
Santorini framed and pantographed panelling



Intelaiati e pantografati Santorini
Santorini framed and pantographed panelling



MODELLO 1L
Colore VLICHADA

Intelaiati e pantografati Santorini
Santorini framed and pantographed panelling



Intelaiati e pantografati Santorini
Santorini framed and pantographed panelling

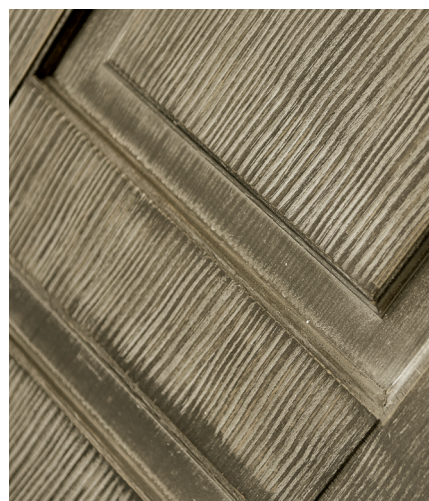

MODELLO 8a
Colore OIA

Intelaiati e pantografati Santorini
Santorini framed and pantographed panelling



Intelaiati e pantografati Santorini
Santorini framed and pantographed panelling



MODELLO 37
Colore PYRGOS

Intelaiati e pantografati Santorini
Santorini framed and pantographed panelling



MODELLO 40
Colore Fira



MODELLO 36
Colore Emporio



MODELLO 67
Colore Kamari



MODELLO 1R
Colore Pyrgos



MODELLO 39
Colore Akrotiri



MODELLO 8Z
Colore Oia



MODELLO 1L
Colore Vlichada



MODELLO 8a
Colore Oia



MODELLO 37
Colore Pyrgos

SCEGLI IL COLORE
SELECT THE COLOUR

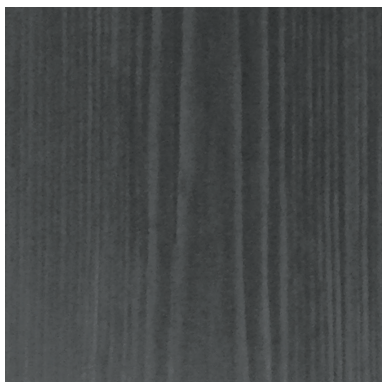

Kamari

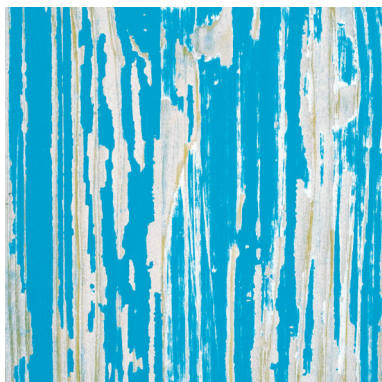

Perissa



Emporio



Vlichada



Oia



Pyrgos

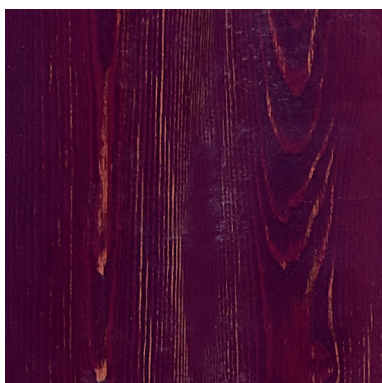

Akrotiri



Fira

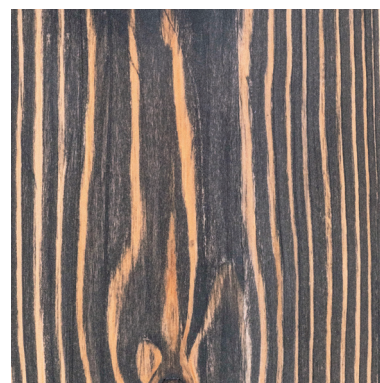

Imerovigli

Le informazioni presenti in questo catalogo possono subire variazioni.
I materiali rappresentati sono puramente indicativi: per la verifica dei colori si rimanda al campionario.
The information contained in this catalogue may undergo variations.
The materials shown are a bare example: for the verification of colours please refer to the sample collection.

DIERRE SPA
STRADA STATALE PER CHIERI 66/15
14019 VILLANOVA D'ASTI (AT)
TEL 0141.949411
FAX 0141.946427
info@dierre.it

www.dierre.com

THE ITALIAN STYLE DOOR



YOUR HOME, YOUR LIFE